



OGGETTO :
 MAUTENZIONE STRAORDINARIA COPERTURA
 EX CASA DEL FASCIO

UBICAZIONE :
 Via Cavour. n. 72 - 12048 Sommariva del Bosco

PROPRIETA' : Demanio dello Stato

TAV. 5.4	PARTICOLARI	ESECUTIVO
DATA Luglio 2021	SCALA 1:10	

COMMITTENTE :
 COMUNE DI SOMMARIVA DEL BOSCO
 Piazza Seyssel, 1 - 12048 SOMMARIVA DEL BOSCO (CN)
 R.U.P. : GEOM. ALDO PUGNETTI

PROGETTO :
 Arch. POETTO Marco
 Ordine degli Architetti di CUNEO n. 719
 Via Copetta 8 12025 Dronero (CN),
 C.F. PTT MRC 68H26 D205E tel. 0171-1642914 mail. poetto.23@gmail.com



IMPRESA AFFIDATARIA :

NODO 1 - Copertura/parete - scala 1:10

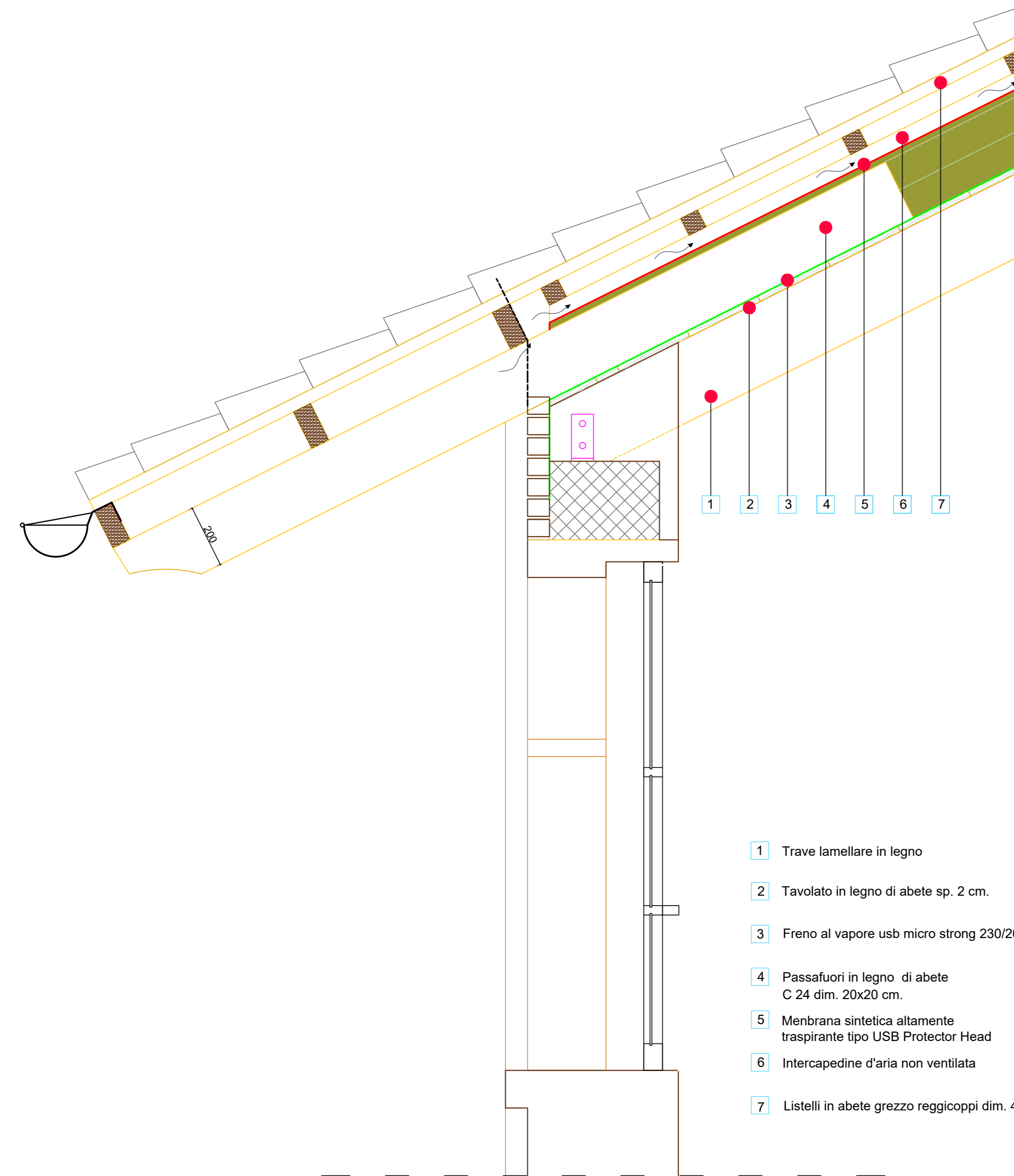

- 1 Trave lamellare in legno
- 2 Tavolato in legno di abete sp. 2 cm.
- 3 Freno al vapore usb micro strong 230/20
- 4 Passafuori in legno di abete C 24 dim. 20x20 cm.
- 5 Membrana sintetica altamente traspirante tipo USB Protector Head
- 6 Intercapedine d'aria non ventilata
- 7 Listelli in abete grezzo reggicoppi dim. 4x5 cm.

NODO 2 - Copertura/parete - scala 1:10

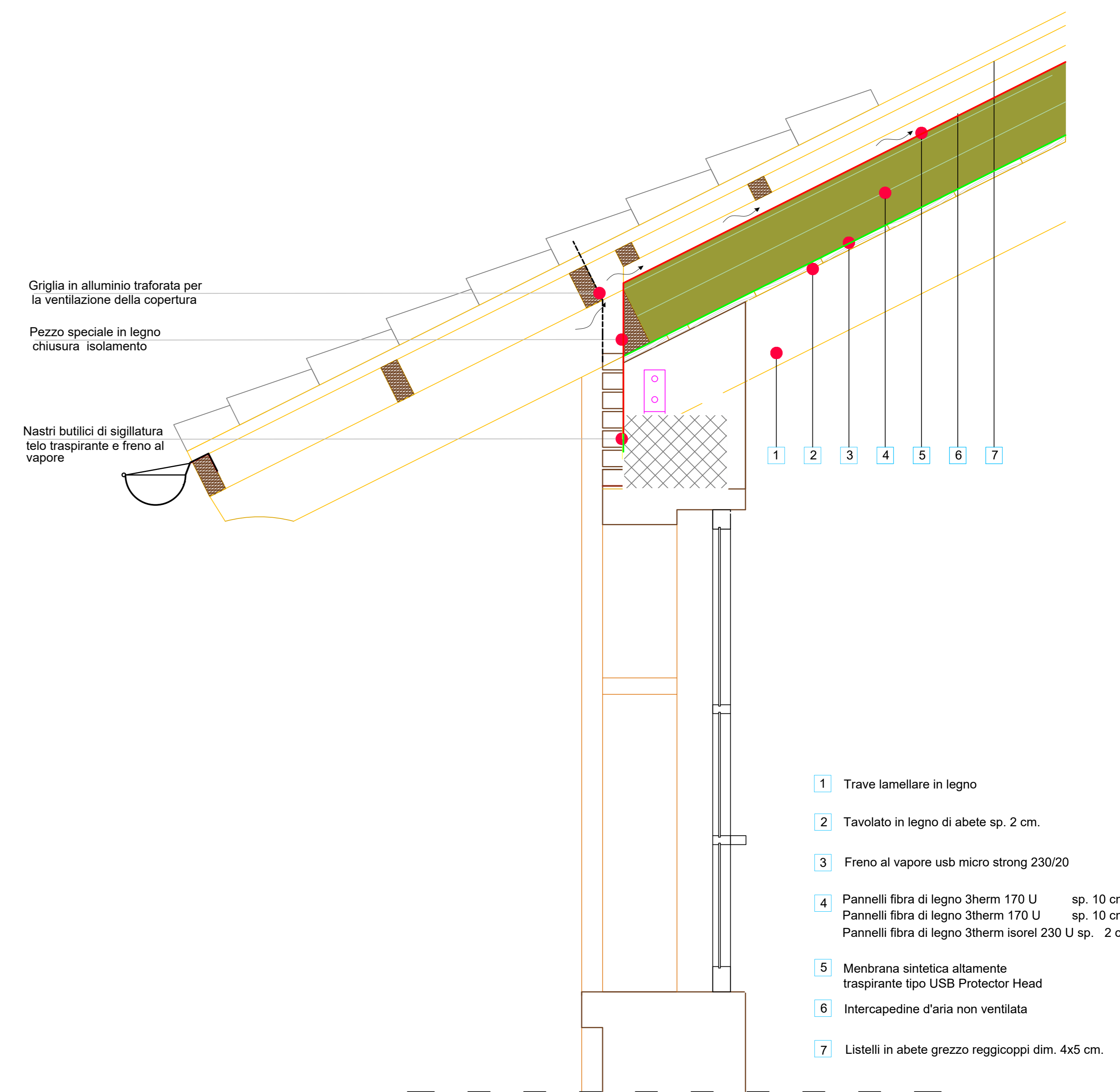

Griglia in alluminio traforata per la ventilazione della copertura

Pezzo speciale in legno chiusura isolamento

Nastri butilici di sigillatura telo traspirante e freno al vapore

- 1 Trave lamellare in legno
- 2 Tavolato in legno di abete sp. 2 cm.
- 3 Freno al vapore usb micro strong 230/20
- 4 Pannelli fibra di legno 3therm 170 U sp. 10 cm.
Pannelli fibra di legno 3therm 170 U sp. 10 cm.
Pannelli fibra di legno 3therm isorel 230 U sp. 2 cm.
- 5 Membrana sintetica altamente traspirante tipo USB Protector Head
- 6 Intercapedine d'aria non ventilata
- 7 Listelli in abete grezzo reggicoppi dim. 4x5 cm.