

Regione Piemonte  
Provincia di Cuneo

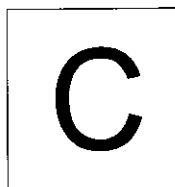

Comune di

**SOMMARIVA DEL BOSCO**

**ADEGUAMENTO STATICO DEL  
COMPLESSO SCOLASTICO  
"GIOVANNI ARPINO"**

**Doc DF**

*PROGETTO DI FATTIBILITA'  
TECNICA ED ECONOMICA*

SCALA: -

DATA: **06/2020**

COM. AS\_2006

REV.

FILE:

**DOCUMENTAZIONE  
FOTOGRAFICA DELLO  
STATO DI FATTO**

Progetto:



**Studio Tecnico Associato**

Arch. A. Vergnano - Ing. A. Camelliti - Arch. A. Di Gregorio - Arch. S. Arena

Corso Peschiera 136, 10138 Torino

Tel 011 0361986

Fax 011 0361987

e-mail studio.as32@gmail.com

Responsabile Unico del Procedimento: **Geom. Aldo G. Pugnetti**

I.C. "GIOVANNI ARPINO" - VIA GIANSANA 37

EDIFICIO SCOLASTICO



Fronte principale del fabbricato scolastico verso via Giansana



Fronte retro del fabbricato scolastico



Scuola materna - piano terra - Aula

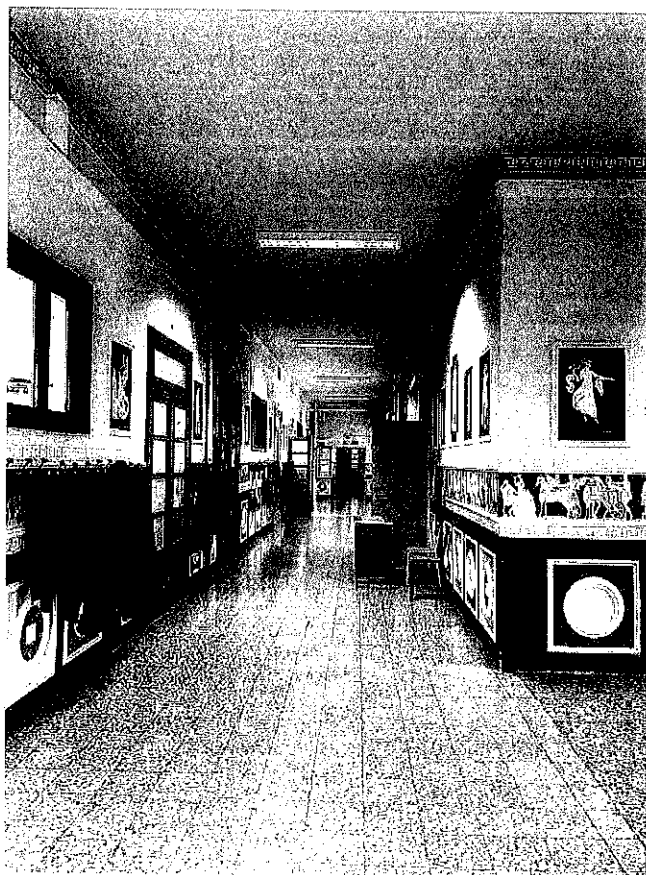

Scuola media - piano terra - Corridoio



Scuola media - piano primo - Corridoio



Scuola media - piano secondo - Corridoio

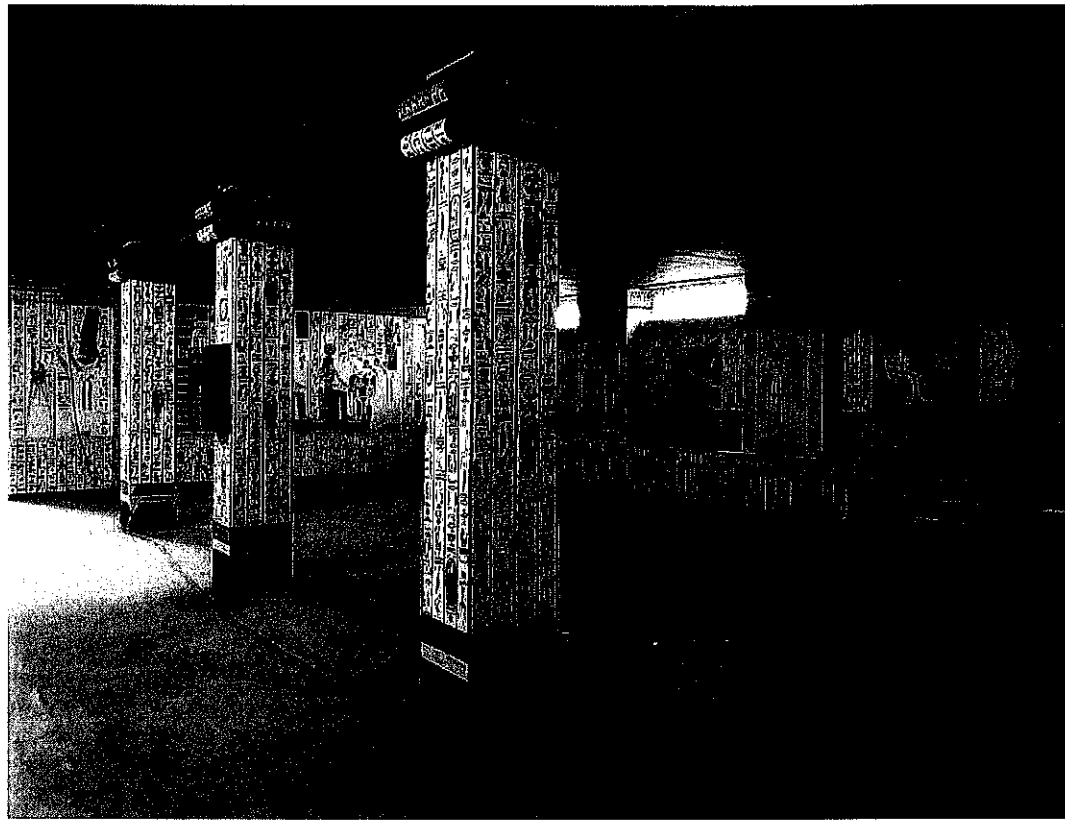

Piano seminterrato



Piano seminterrato



Vista interna del fabbricato palestra

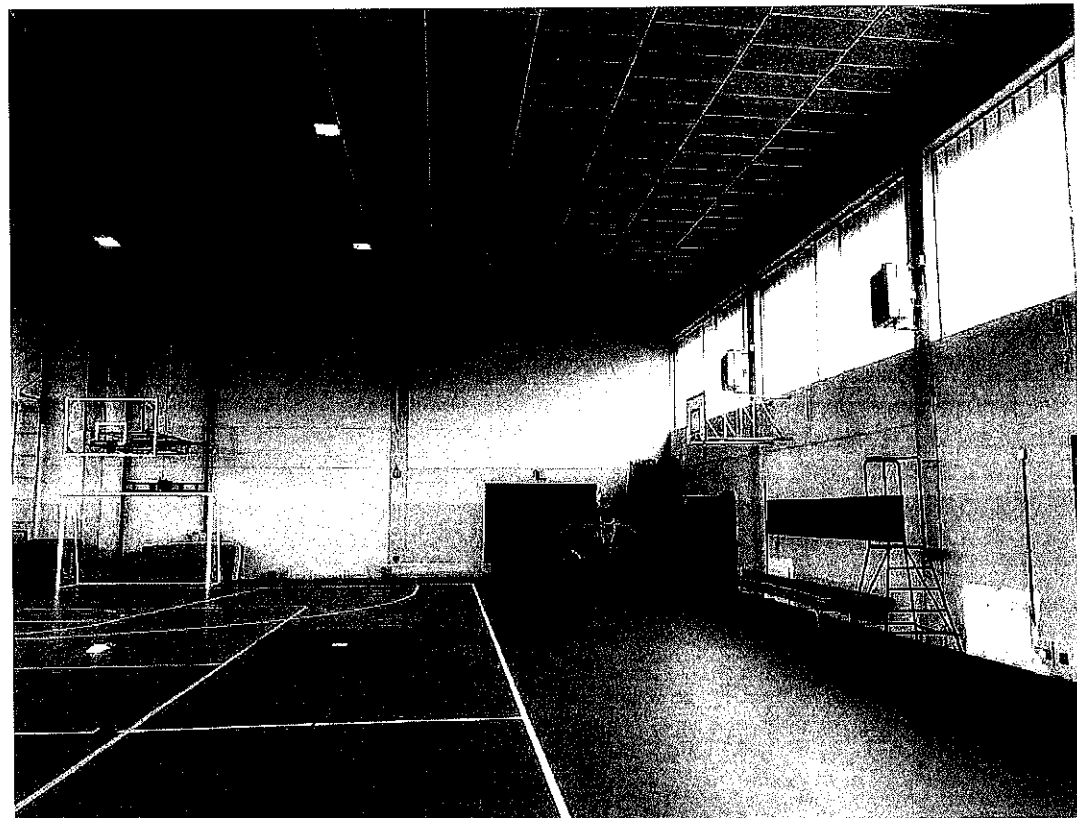

Vista interna del fabbricato palestra